Dossier ME 05 04 050

SOCIETE D'INGENIERIE EAU & ENVIRONNEMENT

Montpellier Agglomération

Communauté d'Agglomération de Montpellier

Commune de Prades-Le-Lez

Carte d'aptitude des sols à l'assainissement non collectif

1

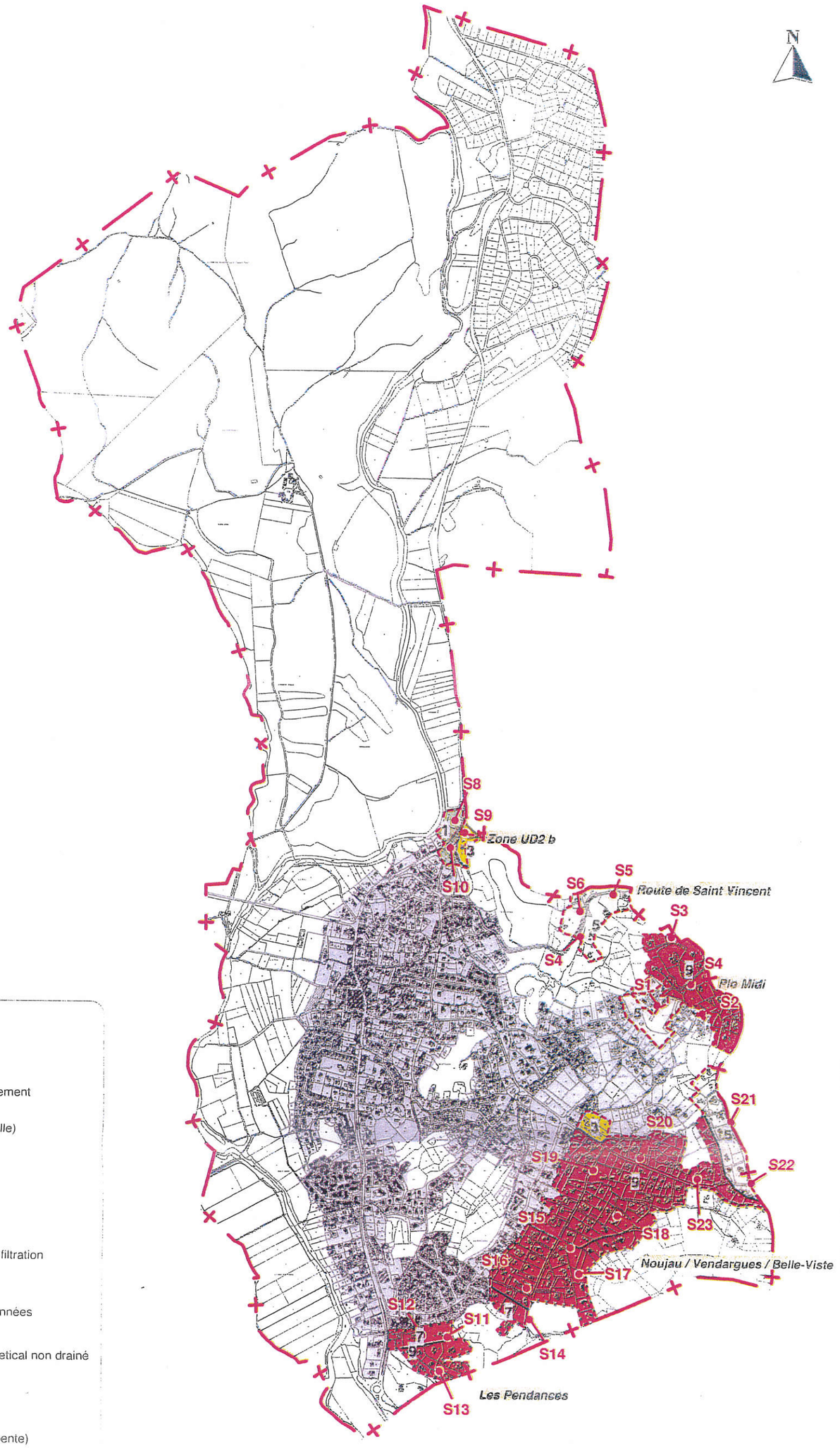

Légende :

Zones d'étude

Zone desservie par le réseau d'assainissement

T / S — *Sondage (S : tarrière ou T : tractopelle) et tests d'infiltration*

3 — Unités de sol

Aptitudes et contraintes des sols

Aptitude bonne
(Aucune contrainte) FTE + Tranchées d'infiltration

Aptitude moyenne
(Contraintes de perméabilité)
FTE + Tranchées d'infiltration surdimentionnées

Aptitude médiocre
(Sols peu profonds) FTE + Filtre à sable vetical non drainé

Aptitude médiocre
(Sols hydromorphes) Tertre d'infiltration

Inapte
(Fortes contraintes de perméabilité et de pente)
Etude à l'échelle de la parcelle obligatoire

Fond : Cadastre **Echelle : 1 / 17 500**